uvex	Technisches Datenblatt	SBU-W-PGM-T

workwear
uvex suXXeed

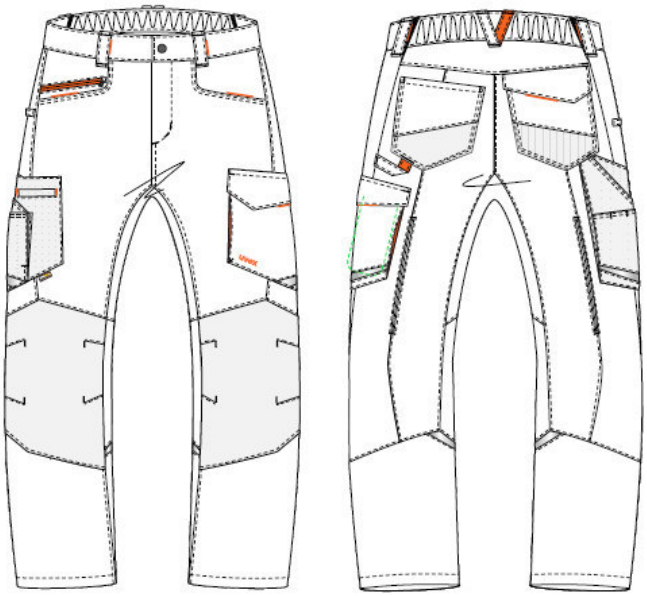

Cargohose	**regular fit**
Modellnr.:	8997
Farbe:	nachtblau
Material:	65% Polyester, 35%Baumwolle
	245 g/m²
Größe:	42-66,90-110,23-32
Art.-Nr.:	89668
VE:	1 Stück

Produktbeschreibung:

- Innovative und neue Passform für jeden Einsatz mit Flexbund
- Keileinsatz im Schrittbereich
- Cordura Verstärkungen an beanspruchten Stellen wie: Knien, rechte Beintasche und Gesäßtasche
- Reflexelemente für bessere rundum Sichtbarkeit
- Viele praktische Taschen, Knietaschen zertifiziert nach EN 14404:2004 + A1:2010 Typ2 in Verbindung mit Knieschutzpolster 98689
- Industrielle Reinigung nach DIN EN ISO 15797 getestet
- Oeko-Tex® Standard 100

= Wäschereigeeignet

TEXTILES VERTRAUEN
Geprüft auf Schadstoffe
nach Oeko-Tex® Standard 100
S20-0516 Hohenstein

workwear
uvex suXXeed

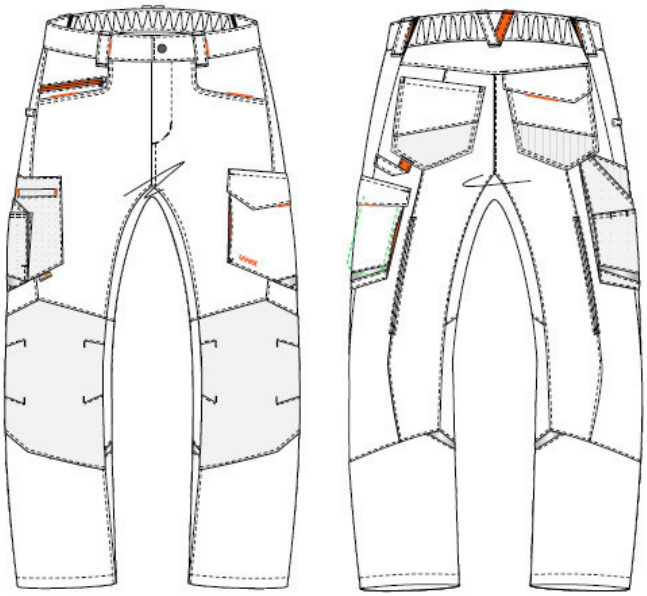

Cargohose	**regular fit**
Modellnr.:	8997
Farbe:	graphit
Material:	65% Polyester, 35%Baumwolle
	245 g/m²
Größe:	42-66,90-110,23-32
Art.-Nr.:	89669
VE:	1 Stück

Produktbeschreibung:

- Innovative und neue Passform für jeden Einsatz mit Flexbund
- Keileinsatz im Schrittbereich
- Cordura Verstärkungen an beanspruchten Stellen wie: Knien, rechte Beintasche und Gesäßtasche
- Reflexelemente für bessere rundum Sichtbarkeit
- Viele praktische Taschen, Knietaschen zertifiziert nach EN 14404:2004 + A1:2010 Typ2 in Verbindung mit Knieschutzpolster 98689
- Industrielle Reinigung nach DIN EN ISO 15797 getestet
- Oeko-Tex® Standard 100

= Wäschereigeeignet

TEXTILES VERTRAUEN
Geprüft auf Schadstoffe
nach Oeko-Tex® Standard 100
S20-0516 Hohenstein

workwear
uvex suXXeed

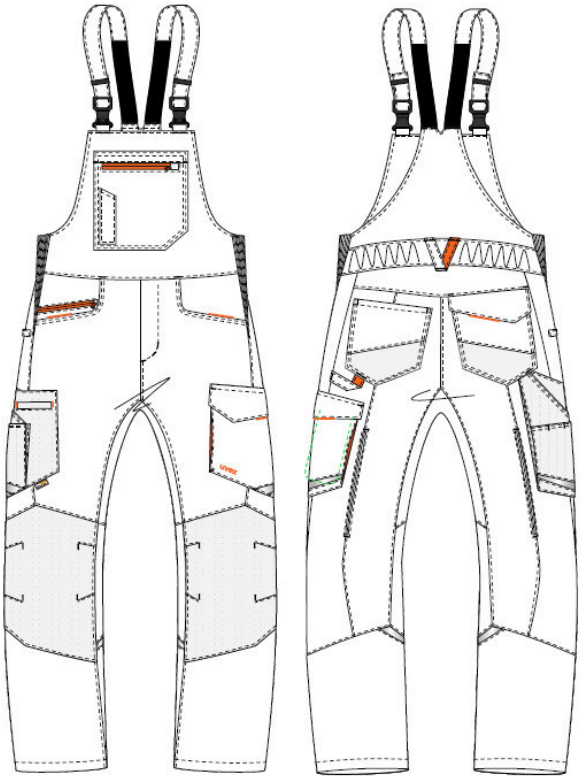

Latzhose

Modellnr.:	8998
Farbe:	nachtblau
Material:	65% Polyester, 35%Baumwolle
	245 g/m²
Größe:	42-66,90-110,23-32
Art.-Nr.:	89702
VE:	1 Stück

Produktbeschreibung:

- Innovative und neue Passform für jeden Einsatz mit seitlichen Stretcheinsätzen
- Keileinsatz im Schrittbereich
- Cordura Verstärkungen an beanspruchten Stellen wie: Knien, rechte Beintasche und Gesäßtasche
- Reflexelemente für bessere rundum Sichtbarkeit
- Viele praktische Taschen, Knietaschen zertifiziert nach EN 14404:2004 + A1:2010 Typ2 in Verbindung mit Knieschutzpolster 98689
- Industrielle Reinigung nach DIN EN ISO 15797 getestet
- Oeko-Tex® Standard 100

= Wäschereigeeignet

TEXTILES VERTRAUEN
Geprüft auf Schadstoffe
nach Oeko-Tex® Standard 100
S20-0516 Hohenstein

workwear
uvex suXXeed

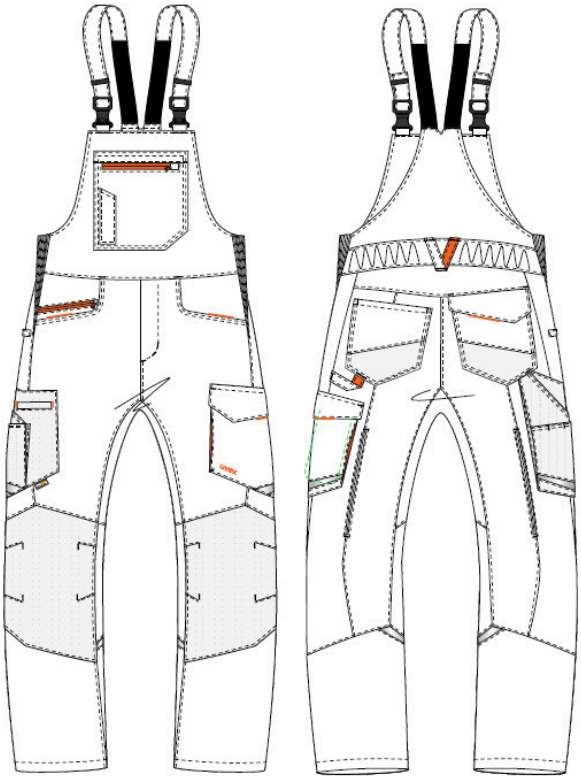

Latzhose

Modellnr.:	8998
Farbe:	graphit
Material:	65% Polyester, 35%Baumwolle
	245 g/m²
Größe:	42-66,90-110,23-32
Art.-Nr.:	89703
VE:	1 Stück

Produktbeschreibung:

- Innovative und neue Passform für jeden Einsatz mit seitlichen Stretcheinsätzen
- Keileinsatz im Schrittbereich
- Cordura Verstärkungen an beanspruchten Stellen wie: Knien, rechte Beintasche und Gesäßtasche
- Reflexelemente für bessere rundum Sichtbarkeit
- Viele praktische Taschen, Knietaschen zertifiziert nach EN 14404:2004 + A1:2010 Typ2 in Verbindung mit Knieschutzpolster 98689
- Industrielle Reinigung nach DIN EN ISO 15797 getestet
- Oeko-Tex® Standard 100

= Wäschereigeeignet

TEXTILES VERTRAUEN
Geprüft auf Schadstoffe
nach Oeko-Tex® Standard 100
S20-0516 Hohenstein

workwear
uvex suXXeed

Modell: 8997

Art.-Nr.: 89668 (nachtblau)
89669 (graphit)

Modell: 8998

Art.-Nr.: 89702 (nachtblau)
89703 (graphit)

mit Kniepolstertasche
(passende Kniepolster bestellbar
unter Art.-Nr. 9868900)

certificate
no. **PS 17070021**
dated **2017-09-28**

DGUV Test
Prüf- und Zertifizierungsstelle
Fachbereich Persönliche Schutzausrüstungen

Translation In any case the German original shall prevail

European notified body
Identification number 0299

EC-Type Test Certificate

Name and address of the holder of the certificate: (customer)	UVEX SAFETY Textiles GmbH Robert-Schumann-Str. 33 08236 Ellefeld Germany
Product designation:	**Knee protectors for work in the kneeling position**
Type:	Bundhose Modell 8997 mit Kniepolster 98689 Latzhose Modell 8998 mit Kniepolster 98689
Testing based on:	EN 14404:2004+A1:2010 (D)
Test report:	17 1 0455
Further details:	Prod.-Id. 17 1 0455 / uvex / modell 8997 + 8998 The knee protection is of type 2 performance level 1 according to the EN 14404:2004 + A1: 2010 (D). The knee protection is a combination of the pad item no 98689 with article: trousers model 8997 and bib and brace model 8998, from the production of the Certificate holder Intended purpose: Knee protectors for work in the kneeling position

The product tested complies with the essential requirements of Annex II in the directive 89/686/EEC **(Personal Protective Equipment),** amended by the directives 93/68/EEC, 93/95/EEC and 96/58/EC.

The present certificate is valid until: **2022-09-27**

Further provisions concerning the validity, the extension of the validity and other conditions are laid down in the Rules of Procedure for Testing and Certification.

Prüf- und Zertifizierungsstelle DGUV Test Fachbereich PSA

Signature Dipl.-Ing. (FH) Brockschmidt

Postal address: Zwengenberger Str. 68 / 42781 Haan
Phone:/Fax: +49 (0) 21 29 / 576-431 / +49 (0) 21 29 / 576-400 E-Mail: psa-zs@bgbau.de
Internet: www.zs-bgbau.de

PZB01E
11.14

DAkkS
Deutsche Akkreditierungsstelle
D-ZE-17009-05-00

Bescheinigung
Nr. **PS 17070021**
vom **2017-09-28**

DGUV Test
Prüf- und Zertifizierungsstelle
Fachbereich Persönliche Schutzausrüstungen

Europäisch notifizierte Stelle
Kenn-Nummer 0299

EG-Baumusterprüfbescheinigung

Name und Anschrift des Bescheinigungsinhabers: (Auftraggeber)	UVEX SAFETY Textiles GmbH Robert-Schumann-Straße 33 08236 Ellefeld Germany
Produktbezeichnung:	**Knieschutz für Arbeiten in kniender Haltung**
Typ:	Bundhose Modell 8997 mit Kniepolster 98689 Latzhose Modell 8998 mit Kniepolster 98689
Prüfgrundlage:	EN 14404:2004+A1:2010 (D)
Zugehöriger Prüfbericht:	17 1 0455
Weitere Angaben:	Prod.-Id. 17 1 0445 / uvex / modell 8997 + 8998 Der Knieschutz entspricht dem Typ 2 Leistungsstufe 1 gemäß EN 14404:2004+A1:2010 (D). Der Knieschutz besteht aus der Kombination des Polsters 98689 mit dem Artikel: Bundhose Modell 8997 und Latzhose Modell 8998, aus der Herstellung des Bescheinigungsinhabers Bestimmungsgemäße Verwendung: Knieschutz für Arbeiten in kniender Haltung

Das geprüfte Baumuster entspricht grundlegenden Anforderungen des Anhangs II der Richtlinie 89/686/EWG **(Persönliche Schutzausrüstungen)**, geändert durch die Richtlinien 93/68/EWG, 93/95/EWG und 96/58/EG.

Diese Bescheinigung ist gültig bis: **2022-09-27**

Weiteres über die Gültigkeit, eine Gültigkeitsverlängerung und andere Bedingungen regelt die Prüf- und Zertifizierungsordnung.

Unterschrift Dipl.-Ing. (FH) Brockschmidt

Prüf- und Zertifizierungsstelle DGUV Test Fachbereich PSA

Postadresse: Zwengenberger Str. 68 / 42781 Haan
Telefon:/Fax: +49 (0) 21 29 / 576-431 / +49 (0) 21 29 / 576-400 E-Mail: psa-zs@bgbau.de
Internet: www.zs-bgbau.de

DAkkS Deutsche Akkreditierungsstelle D-ZE-17009-05-00

EU-Konformitätserklärung gemäß Verordnung (EU) 2016/425

Der Hersteller oder sein in der Gemeinschaft niedergelassener Bevollmächtigter

UVEX SAFETY Textiles GmbH & Co. KG
Robert-Schumann-Str. 33
D-08236 Ellefeld

erklärt in seiner alleinigen Verantwortung hiermit, dass das nachstehende Produkt

Artikelnummer: 8966808
EAN: 4031101662275
He-Bundhose 8997/nachtblau G050
EN 14404:2010: Typ 2 Level 1

übereinstimmt mit den Bestimmungen der Verordnung (EU) 2016/425 und übereinstimmt mit der einzelstaatlichen Norm, durch die die harmonisierte Norm EN 14404:2010 umgesetzt wird und identisch ist mit der PSA, die Gegenstand des von der genannten notifizierten Stelle ausgestellten Zertifikates zur EU-Baumusterprüfbescheinigung über die Baumusterprüfung ist.

Die notifizierte Stelle

DGUV Test Prüf- und Zertifizierungsstelle Fachbereich Persönliche Schutzausrüstungen der Deutschen Gesetzlichen Unfallversicherung e.V. (DGUV)
Notified Body 0299
Zwengenberger Straße 68
D-42781 Haan

hat die EU-Baumusterprüfung durchgeführt und die EU-Baumusterprüfbescheinigung Nr. no.PS 17070021 vom 28.09.2017 ausgestellt.

Unterzeichnung für und im Namen von UVEX SAFETY Textiles GmbH & Co. KG, Robert-Schumann-Str. 33, D-08236 Ellefeld.

i.A. Liesa Lerche-Reißmann
Product Manager Workwear
Ellefeld, 20.02.2019

i.V. Petra Brückner
Head of R & D uvex safety textiles
Ellefeld, 20.02.2019

EU-Konformitätserklärung gemäß Verordnung (EU) 2016/425

Der Hersteller oder sein in der Gemeinschaft niedergelassener Bevollmächtigter

UVEX SAFETY Textiles GmbH & Co. KG
Robert-Schumann-Str. 33
D-08236 Ellefeld

erklärt in seiner alleinigen Verantwortung hiermit, dass das nachstehende Produkt

Artikelnummer: 8966908
EAN: 4031101662565
He-Bundhose 8997/graphit G050
EN 14404:2010: Typ 2 Level 1

übereinstimmt mit den Bestimmungen der Verordnung (EU) 2016/425 und übereinstimmt mit der einzelstaatlichen Norm, durch die die harmonisierte Norm EN 14404:2010 umgesetzt wird und identisch ist mit der PSA, die Gegenstand des von der genannten notifizierten Stelle ausgestellten Zertifikates zur EU-Baumusterprüfbescheinigung über die Baumusterprüfung ist.

Die notifizierte Stelle

DGUV Test Prüf- und Zertifizierungsstelle Fachbereich Persönliche Schutzausrüstungen der Deutschen Gesetzlichen Unfallversicherung e.V. (DGUV)
Notified Body 0299
Zwengenberger Straße 68
D-42781 Haan

hat die EU-Baumusterprüfung durchgeführt und die EU-Baumusterprüfbescheinigung Nr. no.PS 17070021 vom 28.09.2017 ausgestellt.

Unterzeichnung für und im Namen von UVEX SAFETY Textiles GmbH & Co. KG, Robert-Schumann-Str. 33, D-08236 Ellefeld.

i.A. Liesa Lerche-Reißmann
Product Manager Workwear
Ellefeld, 20.02.2019

i.V. Petra Brückner
Head of R & D uvex safety textiles
Ellefeld, 20.02.2019

EU-Konformitätserklärung gemäß Verordnung (EU) 2016/425

Der Hersteller oder sein in der Gemeinschaft niedergelassener Bevollmächtigter

UVEX SAFETY Textiles GmbH & Co. KG
Robert-Schumann-Str. 33
D-08236 Ellefeld

erklärt in seiner alleinigen Verantwortung hiermit, dass das nachstehende Produkt

Artikelnummer: 8970208
EAN: 4031101663234
He-Latzhose 8998/nachtblau G050
EN 14404:2010: Typ 2 Level 1

übereinstimmt mit den Bestimmungen der Verordnung (EU) 2016/425 und übereinstimmt mit der einzelstaatlichen Norm, durch die die harmonisierte Norm EN 14404:2010 umgesetzt wird und identisch ist mit der PSA, die Gegenstand des von der genannten notifizierten Stelle ausgestellten Zertifikates zur EU-Baumusterprüfbescheinigung über die Baumusterprüfung ist.

Die notifizierte Stelle

DGUV Test Prüf- und Zertifizierungsstelle Fachbereich Persönliche Schutzausrüstungen der Deutschen Gesetzlichen Unfallversicherung e.V. (DGUV)
Notified Body 0299
Zwengenberger Straße 68
D-42781 Haan

hat die EU-Baumusterprüfung durchgeführt und die EU-Baumusterprüfbescheinigung Nr. no.PS 17070021 vom 28.09.2017 ausgestellt.

Unterzeichnung für und im Namen von UVEX SAFETY Textiles GmbH & Co. KG, Robert-Schumann-Str. 33, D-08236 Ellefeld.

i.A. Liesa Lerche-Reißmann
Product Manager Workwear
Ellefeld, 20.02.2019

i.V. Petra Brückner
Head of R & D uvex safety textiles
Ellefeld, 20.02.2019

EU-Konformitätserklärung gemäß Verordnung (EU) 2016/425

Der Hersteller oder sein in der Gemeinschaft niedergelassener Bevollmächtigter

UVEX SAFETY Textiles GmbH & Co. KG
Robert-Schumann-Str. 33
D-08236 Ellefeld

erklärt in seiner alleinigen Verantwortung hiermit, dass das nachstehende Produkt

Artikelnummer: 8970308
EAN: 4031101663524
He-Latzhose 8998/graphit G050
EN 14404:2010: Typ 2 Level 1

übereinstimmt mit den Bestimmungen der Verordnung (EU) 2016/425 und übereinstimmt mit der einzelstaatlichen Norm, durch die die harmonisierte Norm EN 14404:2010 umgesetzt wird und identisch ist mit der PSA, die Gegenstand des von der genannten notifizierten Stelle ausgestellten Zertifikates zur EU-Baumusterprüfbescheinigung über die Baumusterprüfung ist.

Die notifizierte Stelle

DGUV Test Prüf- und Zertifizierungsstelle Fachbereich Persönliche Schutzausrüstungen der Deutschen Gesetzlichen Unfallversicherung e.V. (DGUV)
Notified Body 0299
Zwengenberger Straße 68
D-42781 Haan

hat die EU-Baumusterprüfung durchgeführt und die EU-Baumusterprüfbescheinigung Nr. no.PS 17070021 vom 28.09.2017 ausgestellt.

Unterzeichnung für und im Namen von UVEX SAFETY Textiles GmbH & Co. KG, Robert-Schumann-Str. 33, D-08236 Ellefeld.

i.A. Liesa Lerche-Reißmann
Product Manager Workwear
Ellefeld, 20.02.2019

i.V. Petra Brückner
Head of R & D uvex safety textiles
Ellefeld, 20.02.2019